Oceány v ohrození

- Ľudia moru a živočíchom, ktoré v ňom žijú, ubližujú rôznymi spôsobmi.
- V moriach končí veľké množstvo plastového odpadu, ktorý ohrozuje zvieratá a ničí ich prirodzené prostredie.
- Na rozdiel od iných materiálov, ako napríklad drevo, sa plast rozkladá až 400 rokov.

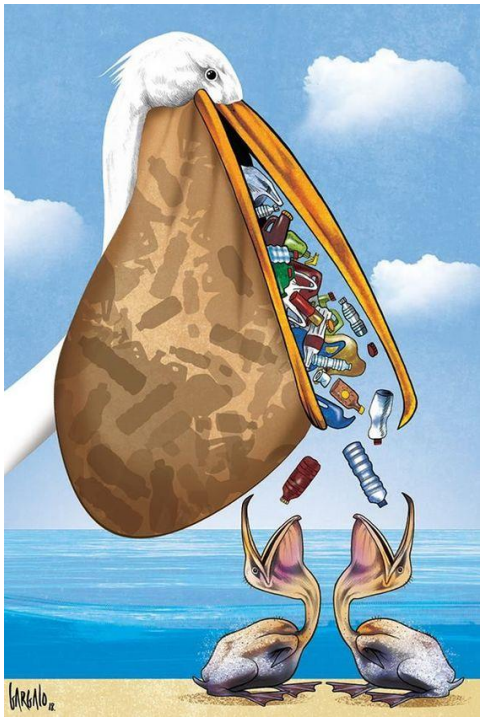

- Môže sa stať, že morské živočíchy plasty vdýchnu a zadusia sa.
- Niektoré veľké morské zvieratá môžu dokonca plastový odpad omylom zožrať a poraniť si ním vnútornosti.
- Ako tomu zabrániť? Stačí používať menej vecí vyrobených z plastu a recyklovať odpad.
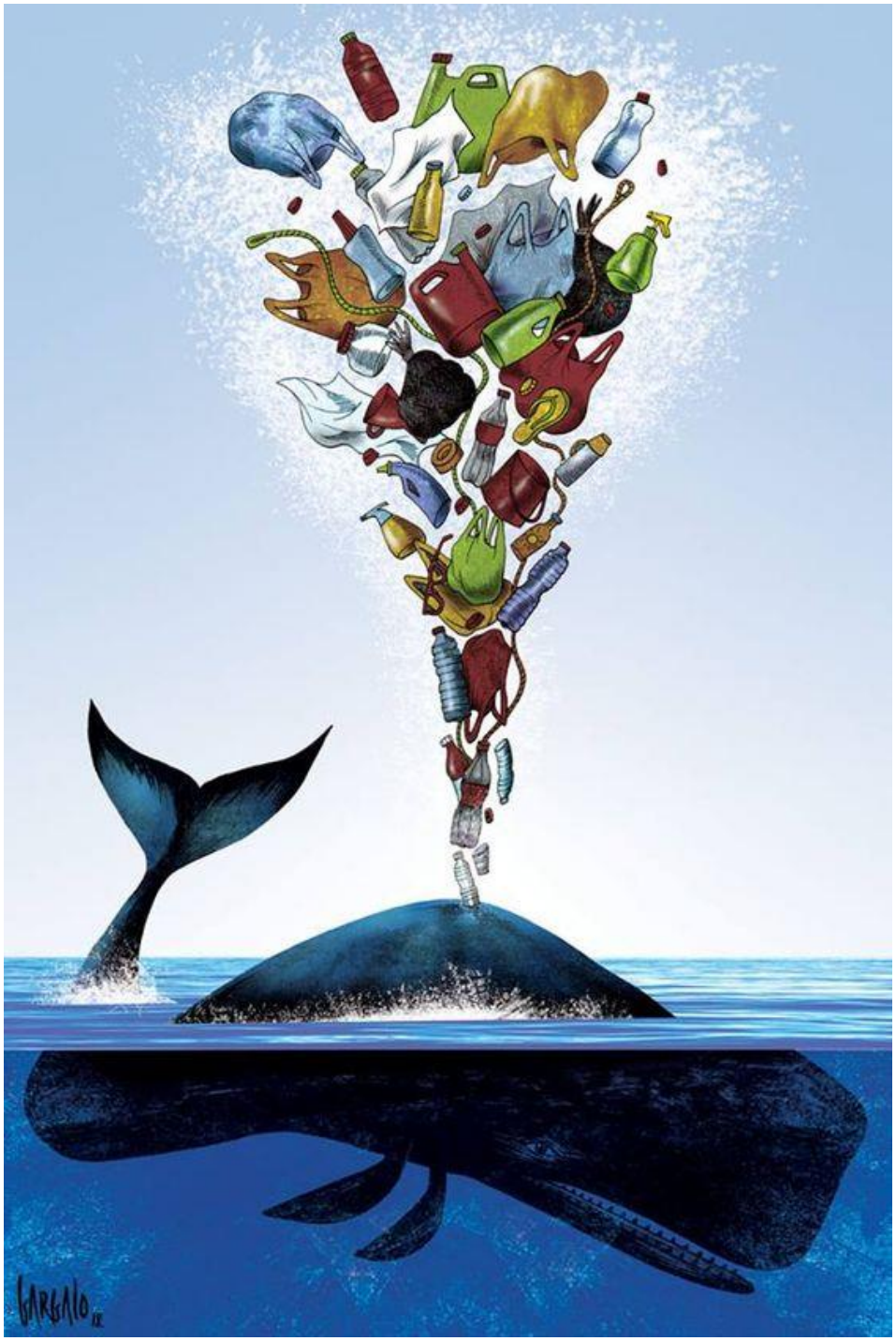
Emka Augustínová